

목 차

영 업 보 고 서	1
-----------------	---

영업보고서

1. 회사의 개황

1) 회사의 목적

- (1) 펄프 생산업, 제지업 및 가공업
- (2) 판매 및 수출입업
- (3) 산업기계, 기계부품 제조, 판매 및 임대차업(연료사용기기,도량형기 제외)
- (4) 각종 기계공구 제조 및 판매업(의료기기, 도량형기, 연료사용기기 제외)
- (5) 물품매도확약서 발행업
- (6) 의약부외품 제조업 및 판매업
- (7) 의약품, 의료용구 등에 관련된 원료 및 제품의 제조, 가공, 판매와 무역업 및 무역대리업
- (8) 부동산매매 및 임대업
- (9) 연료 소매업
- (10) 화장품 및 관련상품의 수입 및 판매업
- (11) 신재생 에너지 관련사업
- (12) 에너지절약자문 및 관련 서비스업
- (13) 에너지진단 및 관련 서비스업
- (14) 포장재 제조 가공 및 판매업
- (15) 인쇄제조 및 관련 부대사업
- (16) 위생용품의 제조 및 매매
- (17) 폐기물 수집운반, 처리, 재활용업
- (18) 전자상거래 및 기타 통신판매업
- (19) 에너지 개발 및 발전 관련 사업
- (20) 위 각 항에 관련되는 일체 부대사업 및 투자

2) 중요한 사업의 내용 : 영업의 개황 참조

3) 공장 및 지방영업팀 현황

명 칭		주요 사업 내용	소 재 지
공 장	청주	제지, 화장지 등 제조 / 판매	충북 청주시 흥덕구 강내면 태성1길 64
	음성	기저귀 제품 제조 / 판매	충북 음성군 생극면 생극산단길 77
지방 영업소	대전	판매	대전 서구 청사로 136, 대전무역회관
	대구	판매	대구시 중구 태평로 160,대구스테이션센터
	광주	판매	광주 서구 상무중앙로78번길 5-6, 영효빌딩
	부산	판매	부산광역시 해운대구 센텀서로 30

4) 종업원 현황

2020년 12월 31일 현재

(단위 : 명)

사업부문	성별	직원 수*				합계	소속외 근로자		
		기간의 정함이 없는 근로자		기간제근로자			남	여	계
		전체	(단시간 근로자)	전체	(단시간 근로자)				
PS사업부	남	175	-	-	-	473	87	560	
PS사업부	여	9	-	1	-				
HL사업부	남	190	-	-	-				
HL사업부	여	45	-	2	-				
지원	남	126	-	-	-				
지원	여	25	-	-	-				
합계		570	-	3	-				573

* 미등기임원을 포함

5) 회사의 조직도

2020년 12월 31일 현재

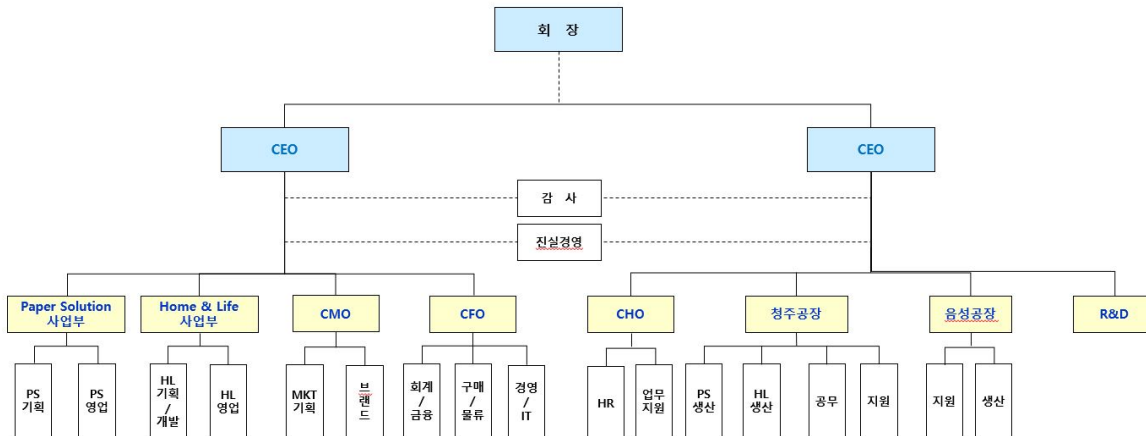

조직도_20201231

6) 주식에 관한 사항

① 발행한 주식의 종류와 수

2020년 12월 31일 현재

주식의 종류	주식 수	금액	구성비	비고
보통주	37,240,693 주	37,240,693,000 원	99.03 %	-
우선주	366,160 주	366,160,000 원	0.97 %	-
계	37,606,853 주	37,606,853,000 원	100.00 %	-

② 자본금 변동사항

2020. 12. 31 현재

(단위 : 주, 원)

년월일	주식의	주식수	금액	변동 후	비고

	종류			자본금	
'84.06.21	보통주	960,000	480,000,000	1,680,000,000	자산재평가 적립금 자본전입
'84.06.21	보통주	720,000	360,000,000	2,040,000,000	유상증자
'85.04.28	보통주	920,000	460,000,000	2,500,000,000	"
'86.10.24	보통주	1,000,000	500,000,000	3,000,000,000	"
'87.06.22	보통주	600,000	-	3,000,000,000	액면병합 (@500▶5,000)
'87.12.10	보통주	200,000	1,000,000,000	4,000,000,000	유상증자
'88.10.20	우선주	400,000	2,000,000,000	6,000,000,000	"
'89.12.14	우선주	396,000	1,980,000,000	7,980,000,000	"
'90.01.01	보통주	120,000	600,000,000	8,580,000,000	무상증자
'90.01.01	우선주	119,400	597,000,000	9,177,000,000	"
'96.06.04~11 .14	보통주	322,597	1,612,985,000	10,789,985,000	해외전환사채전환
'98.03.14	보통주	193,265	966,325,000	11,756,310,000	주식배당
'01.07.12	보통주	1,000,000	5,000,000,000	16,756,310,000	유상증자
'01.07.12	보통주	954,250	4,771,250,000	21,527,560,000	무상증자
'03.06.16	보통주	1,000,000	5,000,000,000	26,527,560,000	유상증자
'03.12.23	보통주	16,309,365	81,546,825,000	108,074,385,000	"
'07.02.06	보통주	8,279,790	-	45,060,550,000	자본감소
'07.02.06	우선주	366,160	-	43,229,750,000	"
'09.04.03	보통주	16,000,000	80,000,000,000	123,229,750,000	유상증자
'13.02.20	우선주	8,000,000	40,000,000,000	163,229,750,000	유상증자
'13.09.30	보통주	71,023	355,115,000	163,584,865,000	전환사채 전환

'14.08.05~09 .02	보통주	16,935	84,675,000	163,669,540, 000	"
'15.04.13~10 .21	보통주	4,861,217	24,306,085, 000	187,975,625, 000	"
'16.07.11~12 .27	보통주	4,101	20,505,000	187,996,130, 000	"
'17.01.10~06 .30	보통주	7,627	38,135,000	188,034,265, 000	"
'19.06.07	보통주	37,240,69 3	37,240,693, 000	37,240,693,0 00	액면감자 (@5,000▶1,000)
'19.06.07	우선주	366,160	366,160,000	366,160,000	액면감자 (@5,000▶1,000)

③ 주식 사무

결산일	12월 31일	정기주주총회	2~3월중
기준일	12월 31일	주주명부 폐쇄기간	1월 1일부터 1월 31일까지
주권의 종류	※ 2019년 9월 16일 『주식·사채 등의 전자등록에 관한 법률』 시행으로 주권 및 신주인수권증서에 표시되어야 할 권리가 의무적으로 전자등록 됨에 따라 '주권의 종류' 구분이 없어졌습니다.		
명의개서대리인	한국예탁결제원		
주주의 특전	없음	공고게재방법	전자공고 (전산장애시 매일경제신문)

7) 사채에 관한 사항

2020. 12. 31 현재

(단위 : 백만원)

종목	발행일자	권면총액	미상환잔액	이율(%)	만기일
제105회 무보증사모사 채	2020-03- 04	5,000	-	4.40	2021-09-03
제106회 무보증사모사 채	2020-08- 03	10,000	-	4.50	2022-08-03
제107회 무보증사모사 채	2020-08- 07	20,000	-	4.00	2021-08-06
제108회 무보증사모사 채	2020-08- 26	15,412	-	1.11	2022-08-26
제109회 무보증사모사	2020-09- 24	50,000	-	2.02	2023-09-25

채					
제110회 무보증사모사 채	2020-12- 28	5,000	-	4.20	2022-06-28
총 합 계	-	105,412	105,412	-	-

2. 영업의 경과 및 성과

1) 영업의 개황 및 사업부문의 구분

(가) 영업의 개황

당사의 2020년 매출은 전년 동기 대비 소폭 감소하였으나, 영업이익은 505억원이라는 성과를 이루었습니다. 주요 원인은 선택과 집중을 통한 손익 중심의 경영과 원가절감활동 및 원자재 가격 하락, 신규상품 출시 등입니다.

PS사업부문(제지사업)에서는 원가 경쟁력 강화된 IV제품 개발 등을 통해 지속적으로 손익을 개선하고 있으며, HL사업부문(생활용품사업)에서는 신축성과 움직임이 편한 기저귀 "보솜이 액션핏앤모션", 순면부직포를 이용한 생리대 "순수한면 제로", 양모니아를 소취하는 프리미엄 화장지 "촉앤감 디럭스가든" 출시하여 고객의 안전과 니즈를 충족시킬 수 있는 제품을 연구하고 개발하고 있습니다. 또한 사업포트폴리오를 개선하여 "마스크", "손소독제"와 같은 생활 위생용품 분야로 사업영역을 넓히고 있습니다.

향후 PS사업부문(제지사업)과 HL사업부문(생활용품사업)의 조화롭고 균형 있는 발전을 통하여 안정적인 수익창출구조를 실현함으로써 초우량제지 및 생활용품 메이커로 성장·발전해 나갈 것입니다.

(나) 공시대상 사업부문의 구분

회사는 제품의 제조, 사용자, 종류 등에 따라 PS(Paper Solution)사업부와 HL(Home & Life)사업부로 구분하여 사업을 영위하고 있습니다.

- PS(Paper Solution)사업부

회사 매출의 약 52%를 차지하고 있으며, 주로 포장재로 사용되는 제/상품을 판매하고 있습니다. 그 종류로는 아이보리류, 마닐라류 등이 생산, 판매 및 수출되고 있습니다. 컵원지류는 2019년 7월 1일부로 생산을 중단하였고, 수입하여 판매하고 있습니다. 관련 공시는 2019년 5월 15일 생산중단 공시를 참조하여 주시기 바랍니다.

- HL(Home & Life)사업부

회사 매출의 약 48%를 차지하고 있으며, 내수시장에서 해외시장으로 사업을 확장하고 있습니다. 주요 제품으로는 두루마리 화장지류, 미용티슈류, 기저귀류, 생리대류, 물티슈류, 마스크류 등을 제조·판매하고있으며, 브랜드로는 "깨끗한나라", "보솜이", "순수한면", "디어스킨", "봄날", "촉앤감" 등이 있습니다.

2) 제품의 생산현황

(단위 : MT, 천개)

구분	2020년	2019년	2018년
----	-------	-------	-------

제지류(M/T)	404,414	410,992	446,618
화장지류(M/T)	69,314	74,430	89,352
PAD류(천개)	472,232	418,668	360,060

3) 제품의 판매실적

(단위 : 백만원)

사업부문	매출유형	품 목	2020년	2019년	2018년
PS사업부	제 품	산업용지	273,460	287,758	327,572
	상 품	"	24,240	29,496	18,236
HL사업부	제 품	생활용품	204,240	203,833	201,609
	상 품	"	77,724	62,493	65,358
기타 매출	기 타		10,552	10,209	10,662
합 계			590,216	593,789	623,437

4) 주요설비 신설 및 확장과 자금조달상황

(단위 : 백만원)

주요내용 (신설 및 확장)	투자기간	투자금액	자금조달	비고
-	-	-	-	-

3. 모회사, 자회사 및 기업결합 사항 등

1) 모회사 현황 : 해당사항 없음

2) 자회사 현황

(단위 : %, 백만원)

법인명	업 종	출자지분율(%)	취득원가	장부가액
(주)보노아	제조업	100%	4,423	4,423
(주)케이앤이	기계설비공사 업	100%	200	200
KleanNara USA, Inc.	무역업	-	-	-

(주1) 당사는 당기 중 (주)보노아의 주식 2,752백만원(금융보증으로 인한 증가 포함)을 추가 취득하였습니다.

(주2) KleanNara USA, Inc.는 보고기간 종료일 현재 청산이 완료되었으며 종속기업투자에서 제외되었습니다.

4. 최근 3년간 영업실적 및 재산상태

1) 영업실적

(단위 : 백만원)

과 목	2020년	2019년	2018년
매 출 액	590,216	593,789	623,437
매출원가	459,963	510,214	573,968
매출총이익(손실)	130,252	83,576	49,469
영업이익(손실)	50,531	3,976	-30,612
법인세비용차감전순이익(손실)	41,666	-15,573	-38,222
당기순이익(손실)	36,025	-10,343	-39,996

2) 재산상태

(단위 : 백만원)

구 분	2020년	2019년	2018년
[유동자산]	117,564	112,851	164,680
· 당좌자산	71,652	71,281	93,619
· 채고자산	45,912	41,570	71,061
[비유동자산]	433,360	414,339	421,510
· 투자자산	26,773	21,845	21,810
· 유형자산	365,055	337,047	348,455
· 사용권자산	38,458	48,732	49,772
· 무형자산	2,434	1,366	987
· 기타비유동자산	640	5,349	486
자산총계	550,924	527,190	586,190
[유동부채]	180,297	243,887	326,629
[비유동부채]	161,805	129,130	94,821
부채총계	342,102	373,017	421,450
[자본금]	37,607	37,607	188,034
[기타불입자본]	96,130	155,307	4,880
[결손금]	35,459	-59,177	-48,611
[기타자본구성요소]	39,626	20,437	20,437
자본총계	208,822	154,173	164,740

※ 상기재무제표는 한국채택국제회계기준에 따라 작성된 별도재무제표입니다.

5. 회사가 대처할 과제

- 영업의 개황 참조

6. 이사 및 감사 현황

2020년 12월 31일 현재

상근/ 비상근	성 명	직 위	담당업무 또는 주된직무	회사와의 거래관계	최대주주와 의 관계	비 고
------------	-----	-----	-----------------	--------------	------------------	-----

상근	최현수	사장 (사내이사)	대표이사 (사업부, 경영 관리)	-	친인척	-
상근	김민환	부사장 (사내이사)	대표이사 (HR, 공장)	-	-	-
비상근	최정규	이사	기타비상무이 사	-	최대주주	-
비상근	유원규	사외이사	경영자문	-	-	법무법인 광 장 변호사
상근	최흥식	상근감사*	감사	-	-	-

※ 현재 최흥식 감사의 임기는 2019년 3월에 만료되었으나, 상법 제386조 및 제415조에 따라 감사의 권리 의무를 이행하고 있습니다.

7. 최대주주 등의 주식소유현황

2020년 12월 31일 현재

(단위 : 주)

No	권리자명	보통주		기타주식수		합계	
		주식수	비율	주식수	비율	주식수	비율
1	최병민	1,288,045	3.46%	76,891	21.00%	1,364,936	3.63%
2	구미정	1,848,860	4.96%	-	0.00%	1,848,860	4.92%
3	최현수	2,868,704	7.70%	-	0.00%	2,868,704	7.63%
4	최윤수	2,867,326	7.70%	-	0.00%	2,867,326	7.62%
5	최정규	6,002,594	16.12%	8	0.00%	6,002,602	15.96%
6	최경혜	14,198	0.04%	2,571	0.70%	16,769	0.04%
7	김재선	1,889	0.01%	501	0.14%	2,390	0.01%
8	김재필	2,279	0.01%	1,535	0.42%	3,814	0.01%
9	CHUNGKYUNG JA	6,470	0.02%	550	0.15%	7,020	0.02%
10	김민환	10,000	0.03%	-	0.00%	10,000	0.03%
소계		14,910,365	40.04%	82,056	22.41%	14,992,421	39.87%

8. 타법인 출자현황

2020년 12월 31일 현재

(단위 : 백만원, 주, %)

법인명	출자목적	최초취득금 액	기말잔액		
			수량	지분율	장부가액
(주)보노아	종이/지류 제조 업	4,372	600,000	100.0	4,423
(주)케이앤이	환경설비	200	40,000	100.0	200
(주)청주방송(비상장)	지역민방외	1,372	274,400	4.9	1,372
서일물산(비상장)	무역업, 부동산	986	9,600	48.0	986

	외				
--	---	--	--	--	--

9. 주요채권자 등

2020년 12월 31일 현재

(단위 : 천원, 1USD)

구분	금융기관명	화폐단위	한도액	화폐단위	실행액
수입신용장발행(인수)	국민은행	USD	6,000,000	USD	301,000
수입신용장발행(인수)	우리은행	KRW	7,232,525	KRW	1,295,759
일반시설자금		KRW	4,734,444	KRW	4,734,444
외상판매자금대출		KRW	4,000,000	KRW	-
일반운영자금		KRW	36,000,000	KRW	30,000,000
외상판매자금대출	신한은행	KRW	10,000,000	KRW	1,933,535
파생상품한도거래		USD	2,634,000	USD	2,634,000
수입신용장발행(인수)		USD	5,000,000	USD	1,283,000
외화지급보증		USD	13,416,000	USD	13,000,000
무역금융	KEB하나은행	KRW	20,000,000	KRW	6,800,000
외상판매자금대출		KRW	2,000,000	KRW	430,460
수입신용장발행(인수)		USD	21,400,000	USD	2,686,620
수입신용장발행(인수)	수협은행	USD	8,000,000	USD	1,660,266
일반시설자금	농협	KRW	-	KRW	-
외상판매자금대출		KRW	7,000,000	KRW	-
수입신용장발행(인수)		USD	5,000,000	USD	-
일반시설자금	산업은행	KRW	-	KRW	-
일반운영자금		KRW	15,000,000	KRW	15,000,000
합계	원화계	KRW	105,966,969	KRW	60,194,198
	외화계	USD	61,450,000	USD	21,564,886

10. 기타 영업에 관한 중요한 사항

1) 소송관련사항

구분	내용	비고
사건번호	2020나2040410	-
소송 당사자	원고: 소비자, 피고: 당사	-
청구금액	391백만원	-
진행사항	1심 판결 종결 (2020. 09. 24)	-
판결내용	원고들의 청구 모두 기각	-
관련 사항	본 건은 2017가합32898 판결에 대한 항소입니다. - 1심판결 : 2020년 9월 24일, 원고 청구 기각	-
향후대책	소송대리인을 통하여 법적인 절차에 따라 대응할	-

	예정	
--	----	--

2) 재무보증 현황

당사는 자회사 "주식회사 보노아" 에 대하여 재무보증을 하였습니다.

2020년 12월 31일 현재

채무자	채권자	화폐	채무보증금액	채무보증기간	기타
주식회사 보노아	기업은행	USD	1,200,000	~ 2021.03.12	만기일시상환
주식회사 보노아	산업은행	USD	3,240,000	~ 2021.08.01	만기일시상환
주식회사 보노아	산업은행	KRW	3,039,600,000	~ 2027.10.01	2년거치 5년분할 상환