

목 차

영 업 보 고 서	1
-----------------	---

영 업 보 고 서

1. 회사의 개황

1) 회사의 목적

- (1) 펄프 생산업, 제지업 및 가공업
- (2) 판매 및 수출입업
- (3) 산업기계, 기계부품 제조, 판매 및 임대차업(연료사용기기,도량형기 제외)
- (4) 각종 기계공구 제조 및 판매업(의료기기, 도량형기, 연료사용기기 제외)
- (5) 물품매도확약서 발행업
- (6) 의약부외품 제조업 및 판매업
- (7) 의약품, 의료용구 등에 관련된 원료 및 제품의 제조, 가공, 판매와 무역업 및 무역대리업
- (8) 부동산매매 및 임대업
- (9) 연료 소매업
- (10) 화장품 및 관련상품의 수입 및 판매업
- (11) 신재생 에너지 관련사업
- (12) 에너지절약자문 및 관련 서비스업
- (13) 에너지진단 및 관련 서비스업
- (14) 포장재 제조 가공 및 판매업
- (15) 인쇄제조 및 관련 부대사업
- (16) 위생용품의 제조 및 매매
- (17) 폐기물 수집운반, 처리, 재활용업
- (18) 전자상거래 및 기타 통신판매업
- (19) 에너지 개발 및 발전 관련 사업
- (20) 위 각 항에 관련되는 일체 부대사업 및 투자

2) 중요한 사업의 내용 : 영업의 개황 참조

3) 공장 및 지방영업팀 현황

명 칭		주요 사업 내용	소 재 지
공 장	청 주	제지, 화장지 등 제조 / 판매	충북 청원군 강내면 태성 1길 64
	음 성	기저귀 제품 제조 / 판매	충북 음성군 생극면 생극산단길 77
지방 영업팀	대 전	영 업	대전광역시 동구 동대전로 309

4) 종업원 현황

2018년 12월 31일 현재

사업부문	성 별	직 원 수 (명)			

		정규직	계약직	기 타	합 계
제지사업부	남	201	1	0	202
	여	5	1	0	6
생활용품사업부	남	195	0	0	195
	여	27	1	0	28
지원부문	남	99	1	0	100
	여	13	0	0	13
합 계		540	4	0	544

5) 회사의 조직도

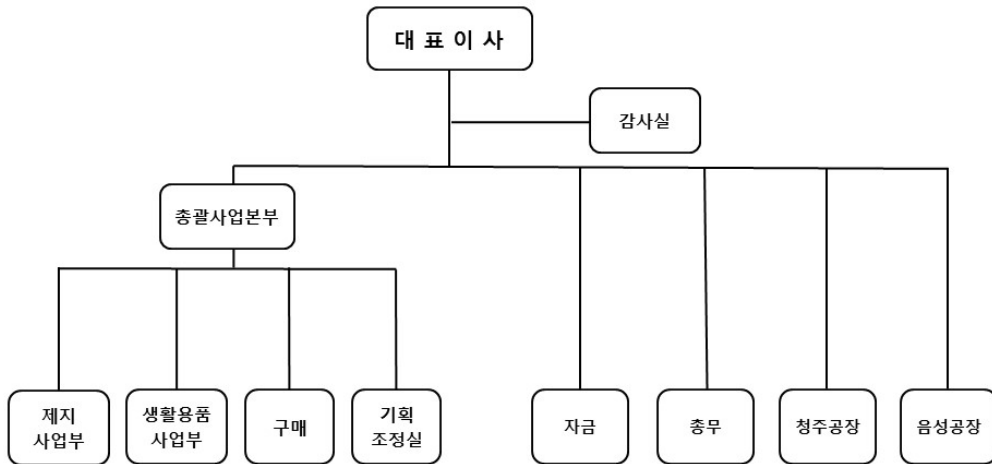

6) 주식에 관한 사항

① 발행한 주식의 종류와 수

2018년 12월 31일 현재

주식의 종류	주 식 수	금 액	구 성 비	비 고
보 통 주	37,240,693 주	186,203,465 천원	99.03 %	-
우 선 주	366,160 주	1,830,800 천원	0.97 %	-
계	37,606,853 주	188,034,265 천원	100.00 %	-

② 자본금 변동사항

2018. 12. 31 현재

(단위 : 원)

년월일	주식의 종류	주식수	금 액	변동후 자본금	비 고
'84.06.21	보통주	960,000	480,000,000	1,680,000,000	자산재평가 적립금 자본전입
'84.06.21	보통주	720,000	360,000,000	2,040,000,000	유상증자
'85.04.28	보통주	920,000	460,000,000	2,500,000,000	"
'86.10.24	보통주	1,000,000	500,000,000	3,000,000,000	"
'87.06.22	보통주	600,000	-	3,000,000,000	액면병합 (@500▶5,000)
'87.12.10	보통주	200,000	1,000,000,000	4,000,000,000	유상증자
'88.10.20	우선주	400,000	2,000,000,000	6,000,000,000	"
'89.12.14	우선주	396,000	1,980,000,000	7,980,000,000	"
'90.01.01	보통주	120,000	600,000,000	8,580,000,000	무상증자
'90.01.01	우선주	119,400	597,000,000	9,177,000,000	"
'96.06.04~11.14	보통주	322,597	1,612,985,000	10,789,985,000	해외전환사채전환
'98.03.14	보통주	193,265	966,325,000	11,756,310,000	주식배당
'01.07.12	보통주	1,000,000	5,000,000,000	16,756,310,000	유상증자
'01.07.12	보통주	954,250	4,771,250,000	21,527,560,000	무상증자
'03.06.16	보통주	1,000,000	5,000,000,000	26,527,560,000	유상증자
'03.12.23	보통주	16,309,365	81,546,825,000	108,074,385,000	"
'07.02.06	보통주	8,279,790	-	45,060,550,000	자본감소
'07.02.06	우선주	366,160	-	43,229,750,000	"
'09.04.03	보통주	16,000,000	80,000,000,000	123,229,750,000	유상증자
'13.02.20	우선주	8,000,000	40,000,000,000	163,229,750,000	유상증자
'13.09.30	보통주	71,023	355,115,000	163,584,865,000	전환사채 전환
'14.08.05~09.02	보통주	16,935	84,675,000	163,669,540,000	"
'15.04.13~10.21	보통주	4,861,217	24,306,085,000	187,975,625,000	"
'16.07.11~12.27	보통주	4,101	20,505,000	187,996,130,000	"
'17.01.10~06.30	보통주	7,627	38,135,000	188,034,265,000	"

③ 주식 사무

결 산 일	12월 31일	정기주주총회	2~3월중
주주명부폐쇄시기	1월 1일부터 1월 31일까지		
주권의 종류	1, 5, 10, 50, 100, 500, 1,000, 10,000 (8종)		
명의개서대리인	한국예탁결제원		
주주의 특전	없음	공고게재방법	전자공고(전산장애시 매일경제신문)

7) 사채에 관한 사항

- 미상환 회사채 내역

2018. 12. 31 현재

(단위 : 원)

종목	발행일자	권면총액	미상환잔액	이율(%)	만기일
제99회 무보증사모사채	2017-10-31	5,000,000,000	5,000,000,000	4.9	2019-04-30
제100회 무보증사모사채	2017-11-06	10,000,000,000	3,333,336,000	4.8	2019-05-06
제101회 무보증사모사채	2017-11-22	5,000,000,000	5,000,000,000	4.8	2019-05-22
제102회 무보증사모사채	2018-01-31	10,000,000,000	4,000,000,000	4.8	2019-04-30

2. 영업의 경과 및 성과

1) 영업의 개황

당사의 2018년 매출은 전년 동기 대비 약 5.6% 감소하였습니다. 주요요인은 생활용품사업 부 매출부진 등입니다. 당사는 적극적인 마케팅과 신제품 출시, 생산성 향상 등으로 매출달성에 힘쓰고 있으며, 우수한 품질력을 기반으로 다양한 수요층을 만족시킬 수 있는 제품경쟁력을 확보하여 수익성을 확보하려 노력하고 있습니다.

화장지, 기저귀, 여성용 생리대 등 생활용품 분야에서는 신규투자 및 신제품개발에 집중하였습니다. 기저귀 신설비 투자를 통해 팬티형 아기기저귀 "보솜이 액션핏", "보솜이 리얼코튼 팬티" 등을 생산하고 있으며 품질경영을 통해 안정된 품질유지를 지향하고 있습니다. 또한 여성용 생리대 "순수한면"과 "메이앤준", 성인용 기저귀 "봄날" 등을 통해 시장공략 및 수익성 확대와 함께 "깨끗한나라" 브랜드파워를 더욱 강화시키고 있습니다.

향후 산업용지와 생활용품의 조화롭고 균형 있는 발전을 통하여 안정적인 수익창출구조를 실현함으로써 초우량제지 및 생활용품 메이커로 성장·발전해 나갈 것입니다.

[산업용지]

회사 매출의 약 56.3%를 차지하고 있으며 주로 포장재로 사용되고, 그 종류로는 아이보리류, 마닐라류, 컵원지류 등이 생산, 판매 및 수출되고 있습니다.

[생활용품]

회사 매출의 약 43.7%를 차지하고 있으며, 내수시장에서 해외시장으로 사업을 확장하고 있습니다. 주요 제품으로는 두루마리 화장지류, 미용티슈류, 기저귀류, 생리대류, 멀티슈류 등을 제조·판매하고있으며, 브랜드로는 "깨끗한나라", "보솜이", "순수한면", "봄날", "촉앤감" 등이 있습니다.

2) 제품의 생산현황

(단위 : MT, 천개)

품목 \ 기간	2018년	2017년	2016년
제지류	446,618	433,619	430,219
화장지류	89,352	88,186	86,444
PAD류	360,060	680,605	929,679
합계	896,030	1,202,410	1,446,342

3) 제품의 판매실적

(단위 : 백만원)

사업부문	매출유형	품목	2018년	2017년	2016년
제지사업부	제품	산업용지	327,572	320,775	316,130
	상품	"	18,236	29,219	23,600
생활용품사업부	제품	생활용품	201,586	236,531	287,143
	상품	"	65,381	73,621	71,211
기타 매출	기타		10,662	451	2,494
합계			623,437	660,597	700,578

3. 자회사 및 기업결합 사항 등

- 종속회사 및 관계기업 현황

(단위 : %, 원)

구분	업종	출자지분율(%)	출자금액
KLEANNARA U.S.A., INC.	무역업	100.0%	USD 200,000
(주)보노아	제조업	51%	1,530,000,000
(주)케이앤이	환경설비	100%	200,000,000
서일물산(주)	부동산 외	48.0%	985,763,092

4. 최근 3년간 영업실적 및 재산상태

1) 영업실적

(단위 : 백만원)

과목	2018년	2017년	2016년
매출액	623,437	660,597	700,578
매출원가	573,968	574,457	571,602
매출총이익(손실)	49,469	86,140	128,976
영업이익(손실)	(30,612)	(26,455)	17,761

법인세비용차감전순이익(손실)	(38,222)	(24,393)	10,121
당기순이익(손실)	(39,996)	(23,131)	7,358

2) 재산상태

(단위 : 백만원)

구 분	2018년	2017년	2016년
[유동자산]	164,680	166,264	143,950
· 당좌자산	93,619	102,250	93,008
· 재고자산	71,061	64,014	50,942
[비유동자산]	421,510	399,879	372,054
· 투자자산	22,276	21,580	16,411
· 유형자산	398,227	377,628	354,805
· 무형자산	987	651	818
· 기타비유동자산	20	20	20
자산총계	586,190	566,143	516,004
[유동부채]	326,629	305,230	257,136
[비유동부채]	94,821	76,387	51,536
부채총계	421,450	381,617	308,671
[자본금]	188,034	188,034	187,996
[기타불입자본]	4,880	4,880	5,271
[이익잉여금]	(48,611)	(8,388)	14,066
[기타자본구성요소]	20,437	-	-
자본총계	164,740	184,526	207,333

5. 회사가 대처할 과제 - 영업의 개황 참조

6. 이사 및 감사 현황

2018년 12월 31일 현재

구 분	성 명	직 위	담당업무 또는 주된직무	회사와의 거래관계	비 고
사내이사	최병민	회 장	대표이사	-	-
사내이사	최현수	전 무	총괄사업본부장	-	-
사내이사	곽종국	상무보	청주공장 공장장	-	-
사외이사	유원규	사외이사	사외이사	-	-
상근감사	최흥식	상근감사	상근감사	-	-

7. 최대주주 등의 주식소유현황

2018년 12월 31일 현재

(단위 : 주)

No	권리자명	보통주		기타주식수		합계	
		주식수	비율	주식수	비율	주식수	비율
1	최병민	602,492	1.62%	76,891	21.00%	679,383	1.81%
2	구미정	1,830,921	4.92%	-	0.00%	1,830,921	4.87%
3	최현수	2,868,704	7.70%	-	0.00%	2,868,704	7.63%
4	최윤수	2,867,326	7.70%	-	0.00%	2,867,326	7.63%
5	최정규	5,971,518	16.03%	8	0.00%	5,971,526	15.88%
6	최경혜	14,198	0.04%	2,571	0.70%	16,769	0.04%
7	김재선	1,889	0.01%	501	0.14%	2,390	0.01%
8	김재필	2,279	0.01%	1,535	0.42%	3,814	0.01%
9	CHUNGKYUNGJA	6,470	0.02%	550	0.15%	7,020	0.02%
10	(주)나라손	31,076	0.08%	-	0.00%	31,076	0.08%
11	(주)나렉스	17,939	0.05%	-	0.00%	17,939	0.05%
12	깨끗한나라	1,446	0.00%	4,159	1.14%	5,605	0.01%
소계		14,216,258	38.18%	86,215	23.55%	14,302,473	38.03%

8. 타법인 출자현황

2018년 12월 31일 현재

(단위 : 백만원, 주, %)

법인명	출자목적	최초취득금액	기말잔액		
			수량	지분율	장부가액
(주)청주방송(비상장)	지역민방외	1,372	274,400	4.9	1,372
서일물산(비상장)	무역업, 부동산외	986	9,600	48.0	986
Kleannara USA, Inc.(해외법인)	원재료수입, 무역업	142	4,000	100.0	98
(주)보노아	종이/지류 제조업	1,530	306,000	51.0	1,632
(주)케이앤이	기계설비 공사업	200	40,000	100.0	200

9. 주요 약정사항

2018년 12월 31일 현재

(단위:천원, 1USD)

구분	금융기관명	화폐단위	한도액	화폐단위	실행액
수입신용장발행(인수)	국민은행	USD	8,000,000	USD	7,247,881
당좌차월	우리은행	KRW	1,000,000	KRW	-
수입신용장발행(인수)		USD	12,000,000	USD	8,557,520
무역금융		KRW	5,000,000	KRW	5,000,000
협력업체외상판매자금대출		KRW	4,000,000	KRW	3,468,636
에너지이용합리화자금	신한은행	KRW	322,100	KRW	281,100

일반운영자금		KRW	7,428,571	KRW	7,428,571
무역금융		KRW	19,000,000	KRW	1,200,000
수입신용장발행(인수)		USD	5,000,000	USD	1,535,095
협력업체외상판매자금대출		KRW	13,000,000	KRW	12,798,591
외상매출채권담보대출	KEB하나은행	KRW	2,140,000	KRW	-
무역금융		KRW	30,000,000	KRW	26,500,000
수입신용장발행(인수)		USD	27,000,000	USD	22,821,222
협력업체외상판매자금대출		KRW	3,000,000	KRW	2,995,437
일반시설자금	수협은행	KRW	17,500,000	KRW	15,249,988
수입신용장발행(인수)		KRW	11,180,998	KRW	8,469,839
일반시설자금	농협은행	KRW	3,880,000	KRW	2,875,950
일반운영자금		KRW	10,000,000	KRW	10,000,000
수입신용장발행(인수)		USD	5,000,000	USD	1,453,210
수입신용장발행(인수)	산업은행	USD	8,000,000	USD	3,909,583
수입신용장발행(인수)	기업은행	USD	3,200,000	USD	2,086,218
수입신용장발행(인수)	전북은행	KRW	2,236,200	KRW	1,665,530
합 계	원화 계	KRW	129,687,869	KRW	97,933,642
	외화 계	USD	68,200,000	USD	47,610,729

10. 기타 영업에 관한 중요한 사항

- 릴리안 소송관련사항

당기말 현재 당사가 생리대와 관련하여 피소되어 계류중인 손해배상 청구의 소는 총 9건의 사건으로 접수되었으며 병합되어 1건 소송으로 진행 중입니다.

동 소송의 원고는 5,328명, 청구금액은 14,525백만원 입니다. 동 소송사건의 최종 재판결과 는 당기말 현재로서는 예측할 수 없음에 따라서 소송의 결과로 부담할 수 있는 의무에 대한 아무런 부채도 재무제표에 계상하지 않았습니다.