

목 차

영 업 보 고 서	1
-----------------	---

영 업 보 고 서

1. 회사의 개황

1) 회사의 목적

- 펄프생산업, 제지업 및 가공업
- 판매 및 수출입업
- 산업기계, 기계부품제조, 판매 및 임대차업(연료사용기기, 도량형기 제외)
- 각종기계공구 제조 및 판매업 (의료기기, 도량형기, 연료사용기기 제외)
- 물품매도 계약서 발행업
- 의약부외품 제조업 및 판매업
- 의약품, 의료용구 등에 관련된 원료 및 제품의 제조, 가공, 판매와 무역업 및 무역대리업
- 부동산 매매 및 임대업
- 연료 소매업
- 화장품 및 관련상품의 수입 및 판매업
- 신재생 에너지 관련사업
- 에너지절약자문 및 관련 서비스업
- 에너지진단 및 관련 서비스업
- 포장재 제조 가공 및 판매업
- 인쇄제조 및 관련 부대사업
- 위생용품의 제조 및 매매
- 폐기물 수집운반, 처리, 재활용업
- 전자상거래 및 기타 통신판매업
- 에너지 개발 및 발전 관련 사업
- 위 각 항에 관련되는 일체 부대사업 및 투자

2) 중요한 사업의 내용 : 영업의 개황 참조

3) 공장 및 지방영업팀 현황

명 칭		주요 사업 내용	소 재 지
공 장	청 주	제지, 화장지 등 제조 / 판매	충북 청원군 강내면 태성 1길 64
	음 성	기저귀 제품 제조 / 판매	충북 음성군 생극면 생극산단길 77
지 방 영 업 팀	부 산	영 업	부산광역시 남구 자성로 152
	대 구		대구광역시 북구 유통단지로 13길 9
	대 전		대전광역시 동구 동대전로 309
	광 주		광주광역시 북구 설죽로 235
	강 원		강원도 원주시 시청로 3 로알타워 407호

4) 종업원 현황

2017년 12월 31일 현재

사업부문	성 별	직 원 수 (명)			
		정규직	계약직	기 타	합 계
제지사업부	남	202	0	0	202
	여	6	2	0	8
생활용품사업부	남	232	0	0	232
	여	32	2	0	34
지원부문	남	118	0	0	118
	여	13	0	0	13
합 계		603	4	0	607

5) 회사의 조직도

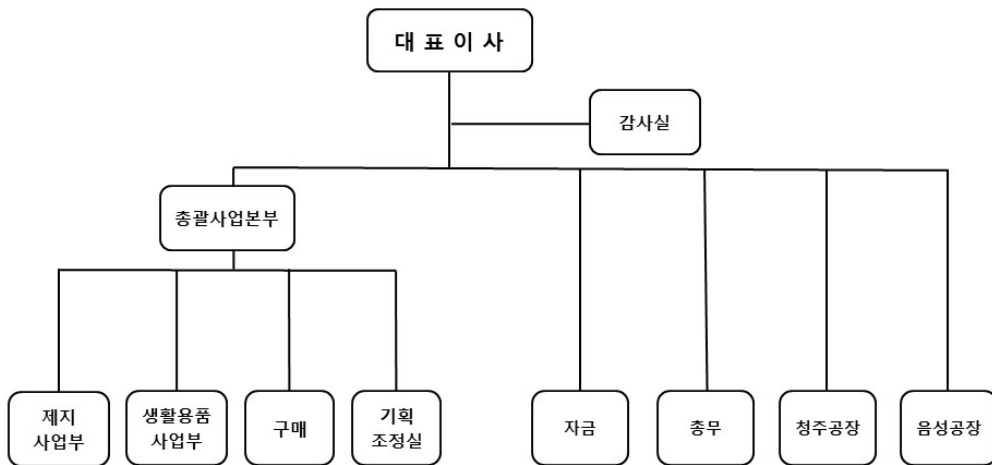

6) 주식에 관한 사항

① 발행한 주식의 종류와 수

2017년 12월 31일 현재

주식의 종류	주 식 수	금 액	구 성 비	비 고
보 통 주	37,240,693 주	186,203,465 천원	99.03 %	-

우 선 주	366,160 주	1,830,800 천원	0.97 %	-
계	37,606,853 주	188,034,265 천원	100.00 %	-

② 자본금 변동사항

(단위:주, 원)

년월일	주식의 종류	주식수	금 액	변동후 자본금	비 고
'84.06.21	보통주	960,000	480,000,000	1,680,000,000	자산재평가 적립금 자본전입
'84.06.21	보통주	720,000	360,000,000	2,040,000,000	유상증자
'85.04.28	보통주	920,000	460,000,000	2,500,000,000	"
'86.10.24	보통주	1,000,000	500,000,000	3,000,000,000	"
'87.06.22	보통주	600,000	-	3,000,000,000	액면병합 (@500▶5,000)
'87.12.10	보통주	200,000	1,000,000,000	4,000,000,000	유상증자
'88.10.20	우선주	400,000	2,000,000,000	6,000,000,000	"
'89.12.14	우선주	396,000	1,980,000,000	7,980,000,000	"
'90.01.01	보통주	120,000	600,000,000	8,580,000,000	무상증자
'90.01.01	우선주	119,400	597,000,000	9,177,000,000	"
'96.06.04~11.14	보통주	322,597	1,612,985,000	10,789,985,000	해외전환사채전환
'98.03.14	보통주	193,265	966,325,000	11,756,310,000	주식배당
'01.07.12	보통주	1,000,000	5,000,000,000	16,756,310,000	유상증자
'01.07.12	보통주	954,250	4,771,250,000	21,527,560,000	무상증자
'03.06.16	보통주	1,000,000	5,000,000,000	26,527,560,000	유상증자
'03.12.23	보통주	16,309,365	81,546,825,000	108,074,385,000	"
'07.02.06	보통주	8,279,790	-	45,060,550,000	자본감소
'07.02.06	우선주	366,160	-	43,229,750,000	"
'09.04.03	보통주	16,000,000	80,000,000,000	123,229,750,000	유상증자
'13.02.20	우선주	8,000,000	40,000,000,000	163,229,750,000	유상증자
'13.09.30	보통주	71,023	355,115,000	163,584,865,000	전환사채 전환
'14.08.05~09.02	보통주	16,935	84,675,000	163,669,540,000	"
'15.04.13~10.21	보통주	4,861,217	24,306,085,000	187,975,625,000	"
'16.07.11~12.27	보통주	4,101	20,505,000	187,996,130,000	"
'17.01.10~06.30	보통주	7,627	38,135,000	188,034,265,000	"

③ 주식 사무

결 산 일	12월 31일	정기주주총회	2~3월중
주주명부폐쇄시기	1월 1일부터 1월 31일까지		
주권의 종류	1, 5, 10, 50, 100, 500, 1,000, 10,000 (8종)		
명의개서대리인	한국예탁결제원		
주주의 특전	없음	공고게재방법	전자공고(전산장애시 매일경제신문)

7) 사채에 관한 사항
- 미상환 회사채 내역

2017년 12월 31일 현재

(단위 : 원)

종목	발행일자	권면총액	미상환잔액	이율(%)	만기일
제98회 전환사채	2013-08-23	50,000,000,000	18,971,437,020	0.0	2018-05-23
제99회 무보증사모사채	2017-10-31	5,000,000,000	5,000,000,000	4.9	2019-04-30
제100회 무보증사모사채	2017-11-06	10,000,000,000	10,000,000,000	4.8	2019-05-06
제101회 무보증사모사채	2017-11-22	5,000,000,000	5,000,000,000	4.8	2019-04-30

2. 영업의 경과 및 성과

1) 영업의 개황

당사의 2017년 매출은 전년 동기 대비 약 5.7% 감소하였습니다. 주요요인은 릴리안 이슈로 인한 생활용품 매출감소입니다. 당사는 적극적인 마케팅과 신제품 출시, 생산성 향상 등으로 매출달성에 힘쓰고 있으며, 우수한 품질력을 기반으로 다양한 수요층을 만족시킬 수 있는 제품경쟁력을 확보하여 수익성을 확보하려 노력하고 있습니다.

화장지, 기저귀, 여성용 생리대 등 생활용품 분야에서는 신규투자 및 신제품개발에 집중하였습니다. 화장지 신설비 투자를 통해 프리미엄 화장지브랜드 "촉앤감"을 생산하고 있으며 품질경영을 통해 안정된 품질유지를 지향하고 있습니다. 또한 여성용 생리대 "순수한면", 성인용 기저귀 "봄날" 등을 통해 시장공략 및 수익성 확대와 함께 "깨끗한나라" 브랜드파워를 더욱 강화시키고 있습니다.

향후 산업용지와 생활용품의 조화롭고 균형 있는 발전을 통하여 안정적인 수익창출구조를 실현함으로써 초우량제지 및 생활용품 메이커로 성장·발전해 나갈 것입니다.

산업용지

회사 매출의 약 53%를 차지하고 있으며 주로 포장재로 사용되고, 그 종류로는 아이보리류, 마닐라류, 컵원지류 등이 생산, 판매 및 수출되고 있습니다.

생활용품

회사 매출의 약 47%를 차지하고 있으며, 내수시장에서 해외시장으로 사업을 확장하고 있습니다. 주요 제품으로는 두루마리 화장지류, 미용티슈류, 기저귀류, 생리대류 등을 제조·판매하고있으며, 브랜드로는 "깨끗한나라", "보습이", "순수한면", "봄날", "촉앤감" 등이 있습니다.

2) 제품의 생산현황

2017년 12월 31일 현재

(단위 : MT, 천개)

품목 \ 기간	2017년	2016년	2015년
---------	-------	-------	-------

제지류	433,619	430,219	421,433
화장지류	88,186	86,444	69,814
PAD류	680,605	929,679	893,339
합계	1,202,410	1,446,342	1,384,586

3) 제품의 판매실적

2017년 12월 31일 현재

(단위 : 백만원)

사업부문	매출유형	품목	2017년	2016년	2015년
제지사업부	제품	산업용지	320,775	316,130	299,696
	상품	“	29,219	23,600	20,029
생활용품사업부	제품	생활용품	236,531	287,143	273,486
	상품	“	73,621	71,211	83,643
기타 매출	기타		451	2,494	360
합계			660,597	700,578	677,214

3. 자회사 및 기업결합 사항 등

1) 종속회사 및 관계기업 현황

2017년 12월 31일 현재

(단위 : 백만원)

구분	업종	출자지분율	출자금액
KLEANNARA U.S.A., INC.	무역업	100.0%	US\$200,000
(주)보노아	제조업	51%	1,530,000,000
(주)케이앤이	환경설비	100%	200,000,000
(주)온스토어	도소매업	70.6%	300,000,000
서일물산(주)	부동산 외	48.0%	985,763,092

※ 당사는 2017년 7월 31일에 주식회사 온스토어의 주식 40,000주(40%)를 인수하였으며, 기존 주식회사 보노아 보유지분 60%(당사 지분율 30.6%)를 합하여, 총 70.6%의 지분을 보유하고 있습니다.

4. 최근 3년간 영업실적 및 재산상태

1) 영업실적

2017년 12월 31일 현재

(단위 : 백만원)

과목	2017년	2016년	2015년
매출액	660,597	700,578	677,214
매출원가	574,457	571,602	563,421
매출총이익(손실)	86,140	128,976	113,793
영업이익(손실)	-26,455	17,761	3,316
법인세비용차감전순이익(손실)	-24,393	10,121	-3,370

당기순이익(손실)	-23,131	7,358	-2,017
-----------	---------	-------	--------

2) 재산상태

2017년 12월 31일 현재

(단위 : 백만원)

구분	2017년	2016년	2015년
[유동자산]	166,264	143,950	133,426
· 당좌자산	102,250	93,008	81,367
· 재고자산	64,014	50,942	52,059
[비유동자산]	399,879	372,054	376,571
· 투자자산	21,580	16,411	17,468
· 유형자산	377,628	354,805	357,970
· 무형자산	651	818	1,113
· 기타비유동자산	20	20	20
자산총계	566,143	516,004	509,997
[유동부채]	305,230	257,136	247,503
[비유동부채]	76,387	51,536	62,595
부채총계	381,617	308,671	310,098
[자본금]	188,034	187,996	187,976
[기타불입자본]	4,880	5,271	5,271
[이익잉여금]	-8,388	14,066	6,652
[기타자본구성요소]	-	-	-
자본총계	184,526	207,333	199,899

※ 상기재무제표는 한국채택국제회계기준에 따라 작성된 별도재무제표입니다.

5. 회사가 대처할 과제

- 영업의 개황 참조

6. 이사 및 감사 현황

2017년 12월 31일 현재

(단위 : 백만원)

구분	성명	직위	담당업무 또는 주된직무	회사와의 거래관계	비고
상근이사	최병민	회장	대표이사	-	-
상근이사	최현수	전무	총괄사업본부장	-	-
사외이사	유원규	사외이사	사외이사	-	-
사외이사	이범순	사외이사	사외이사	-	-
상근감사	최흥식	상근감사	상근감사	-	-

7. 최대주주등의 주식소유현황

2017년 12월 31일 현재

(단위 : 주, %)

No	권리자명	보통주		기타주식수		합계	
		주식수	비율	주식수	비율	주식수	비율
1	최병민	602,492	1.62	86,891	23.73	689,383	1.83
2	구미정	1,830,921	4.92	-	0.00	1,830,921	4.87
3	최현수	2,868,704	7.70	-	0.00	2,868,704	7.63
4	최윤수	2,867,326	7.70	-	0.00	2,867,326	7.63
5	최정규	5,971,518	16.03	8	0.00	5,971,526	15.88
6	최경혜	14,198	0.04	2,571	0.70	16,769	0.04
7	김재선	1,889	0.01	501	0.14	2,390	0.01
8	김재필	2,279	0.01	1,535	0.42	3,814	0.01
9	CHUNGKYUNGJA	6,470	0.02	550	0.15	7,020	0.02
10	(주)나라손	31,076	0.08	-	0.00	31,076	0.08
11	(주)나렉스	17,939	0.05	-	0.00	17,939	0.05
12	깨끗한나라	1,445	0.00	4,159	1.14	5,604	0.01
소계		14,216,257	38.18	96,215	26.28	14,312,472	38.06

8. 타법인 출자현황

2017년 12월 31일 현재

(단위 : 백만원, 주, %)

법인명	출자목적	최초취득금액	기말잔액		
			수량	지분율	장부가액
(주)청주방송(비상장)	지역민방외	1,372	274,400	5	1,372
서일물산(비상장)	무역업, 부동산외	986	9,600	48	888
Kleannara USA, Inc.(해외법인)	원재료수입, 무역업	142	4,000	100	98
(주)보노아	종이/지류 제조업	1,530	306,000	51	1,602
(주)케이앤이	환경설비	200	40,000	100	200
(주)온스토어	도소매업	300	40,000	70.6	300

9. 주요 약정사항

2017년 12월 31일 현재

(단위 : 천원, 1USD)

구분	금융기관명	화폐단위	한도액	화폐단위	실행액
수입신용장발행	국민은행	USD	8,000,000	USD	999,874
수입신용장발행	우리은행	USD	12,070,000	USD	2,451,019
무역금융		KRW	5,000,000	KRW	-
당좌차월		KRW	1,000,000	KRW	-
시설장기차입금		KRW	16,000,000	KRW	11,424,000

수입신용장발행	신한은행	USD	5,000,000	USD	3,284,849
무역금융		KRW	19,000,000	KRW	4,800,000
일반운영자금		KRW	6,000,000	KRW	6,000,000
시설장기차입금		KRW	6,366,643	KRW	6,325,643
수입신용장발행	KEB하나은행	USD	30,000,000	USD	22,542,757
무역금융		KRW	30,000,000	KRW	20,000,000
외담대		KRW	3,000,000	KRW	-
수입신용장발행	수협	USD	10,000,000	USD	8,718,582
시설장기차입금		KRW	4,500,000	KRW	3,749,980
수입신용장발행	농협	USD	5,000,000	USD	4,615,007
일반운영자금		KRW	10,000,000	KRW	10,000,000
시설장기차입금		KRW	4,166,620	KRW	4,166,620
시설장기차입금		KRW	3,880,000	KRW	1,164,000
수입신용장발행	산업은행	USD	8,000,000	USD	7,785,526
수입신용장발행	기업은행	USD	4,000,000	USD	2,993,379
수입신용장발행	전북은행	USD	3,000,000	USD	1,746,300
합계	원화계	KRW	108,913,263	KRW	67,630,243
	외화계	USD	85,070,000	USD	55,137,293

10. 기타 영업에 관한 중요한 사항

<릴리안 소송관련사항>

당기말 현재 당사의 생활용품사업부문의 제품인 릴리안(여성위생용품)과 관련하여 당사가 피소되어 계류중인 손해배상 청구의 소는 총 9건의 사건으로 접수되었으며, 원고는 5,308명, 청구금액은 14,464백만원 입니다. 그 외 계류중인 소송사건은 1건이 존재합니다.

상기 소송사건의 최종 재판결과는 당기말현재로서는 예측할 수 없으므로 소송의 결과로 부담할 수 있는 의무에대한 부채를 재무제표에 계상하지않았습니다