

목 차

영 업 보 고 서	1
-----------------	---

영 업 보 고 서

1. 회사의 개황

1) 회사의 목적

- ① 펄프생산업, 제지업 및 가공업
- ② 판매 및 수출입업
- ③ 산업기계, 기계부품제조, 판매 및 임대차업(연료사용기기, 도량형기 제외)
- ④ 각종기계공구 제조 및 판매업 (의료기기, 도량형기, 연료사용기기 제외)
- ⑤ 물품매도 확약서 발행업
- ⑥ 의약부외품 제조업 및 판매업
- ⑦ 의약품 등에 관련된 원료 및 제품의 무역업 및 무역대리점
- ⑧ 부동산 매매 및 임대업
- ⑨ 연료 소매업
- ⑩ 화장품 및 관련상품의 수입 및 판매업
- ⑪ 위 각 항에 관련되는 일체 부대사업 및 투자

2) 중요한 사업의 내용 : 영업의 개황 참조

3) 공장 및 지방영업팀 현황

명 칭		주요 사업 내용	소 재 지
공 장	청 주	판지, 화장지 제조	충북 청원군 강내면 황탄리 258
지방영업팀	부 산	판 매	부산광역시 남구 문현4동 815
	대 구		대구광역시 북구 산격2동 1619
	대 전		대전광역시 동구 가양동 429-6
	광 주		광주광역시 북구 용봉동 599-3
	강 원		강원도 원주시 단계동 915-11

4) 인원 현황

(2012년 12월 31일 현재)

사업부문	성별	직 원 수 (명)			
		정규직	계약직	기타	합 계
제지사업부	남	195	-	-	195
제지사업부	녀	7	4	-	11
생활용품사업부	남	196	-	-	196
생활용품사업부	녀	33	3	-	36
지원부문	남	119	-	-	119

지원부문	녀	8	-	-	8
합 계		558	7	-	565

5) 회사의 조직도 (2012년 12월 31일 현재)

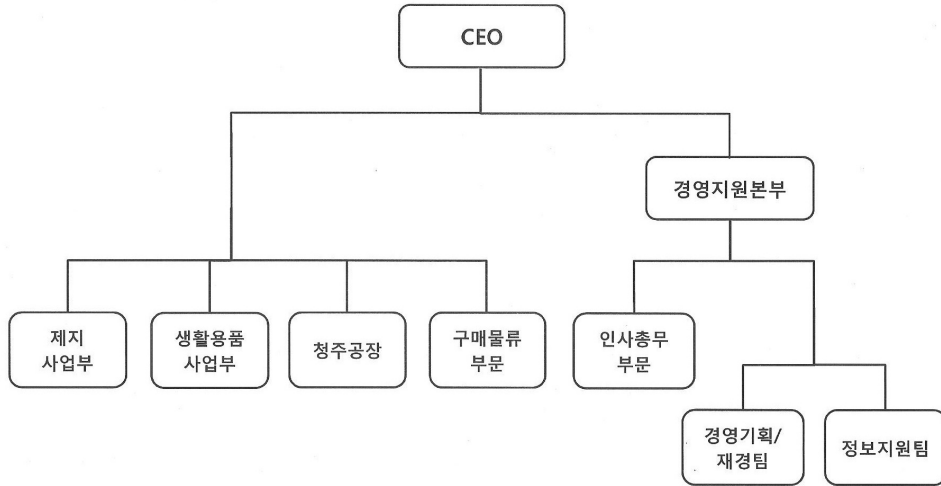

6) 주식에 관한 사항

① 발행한 주식의 종류와 수

(2012년 12월 31일 현재)

주식의 종류	주식 수	금액	구성비	비고
보통주	24,279,790	121,398,950천원	98.50%	-
우선주	366,160	1,830,800천원	1.50%	-
계	24,645,950	123,229,750천원	100%	-

② 자본금 변동사항

(단위 : 주, 천원)

년월일	주식의 종류	주식수	금액	변동후 자본금	비고
1984.06.21	보통주	960,000	480,000	1,680,000	자산재평가 적립금 자본전입
1984.06.21	"	720,000	360,000	2,040,000	유상증자
1985.04.28	"	920,000	460,000	2,500,000	"
1986.10.24	"	1,000,000	500,000	3,000,000	"
1987.06.22	"	600,000	-	3,000,000	액면병합 (@500▶5,000)
1987.12.10	"	200,000	1,000,000	4,000,000	유상증자

1988.10.20	우선주	400,000	2,000,000	6,000,000	"
1989.12.14	"	396,000	1,980,000	7,980,000	"
1990.01.01	보통주	120,000	600,000	8,580,000	무상증자
	우선주	119,400	597,000	9,177,000	"
1996.06.04~ 11.14	보통주	322,597	1,612,985	10,789,985	해외전환사채전환
1998.03.14	보통주	193,265	966,325	11,756,310	주식배당
2001.07.12	"	1,000,000	5,000,000	16,756,310	유상증자
	"	954,250	4,771,250	21,527,560	무상증자
2003.06.16	"	1,000,000	5,000,000	26,527,560	유상증자
2003.12.23	"	16,309,365	32,618,730	108,074,385	"
2007.02.06	"	8,279,790	-	45,060,550	자본감소
	우선주	366,160	-	43,229,750	"
2009.04.03	보통주	16,000,000	80,000,000	123,229,750	유상증자

※ 기준일 이후 발생사항

- 전환우선주 발행('13.2.20) : 8,000,000주 / 40,000,000,000원

③ 주식 사무

결산일	12월 31일	정기주주총회	2~3월중
주주명부폐쇄시기	1월 1일부터 1월 31일까지		
주권의 종류	1, 5, 10, 50, 100, 500, 1,000, 10,000 (8종)		
명의개서대리인	한국예탁결제원		
주주의 특전	없음	공고계재신문	전자공고(전산장애시 매일경제신문)

7) 사채에 관한 사항

- 미상환 회사채 내역

(2012. 12. 31 현재)

(단위 : 억원)

종 목	발행일자	발행금액	발행잔액	이 율	만기일
제97회사모사채	2011-11-16	40	40	5.38%	2013. 11. 16
합 계		40	40	-	-

2. 영업의 경과 및 성과

1) 영업의 개황

당사의 2012년 매출은 전년 대비 7.8% 증가하였으며, 글로벌 경기 침체 및 내수시장의 부진과 외환시장 불안에 따른 환율급변에도 불구하고 적극적인 마케팅과 신제품 출시, 생산성 향

상 및 원가절감활동 등으로 양호한 수익성을 달성하였습니다.

지속적인 원가개선활동이 성과를 내면서 수익성을 향상시켰고 내수부문은 우수한 품질력을 기반으로 다양한 수요층을 만족시킬 수 있는 제품 경쟁력을 확보하여 수익성을 확보하면서도 매출이 증가하고 있습니다.

화장지, 아기기저귀, 여성용 생리대 등 생활용품 분야에서는 신규투자 및 신제품개발에 집중하였습니다. 기저귀 생산라인을 추가 투입하여 입히는 기저귀를 생산 개시하였으며, 여성용 생리대 "순수한면", "릴리안", 성인용 기저귀 "봄날" 등을 출시하여 적극적인 시장공략 및 수익성 확대에 집중하고 있습니다. 또한 생리대, 물티슈 등 신제품 라인업을 갖추며 "깨끗한나라" 브랜드파워를 더욱 강화시키고 있습니다.

향후, 산업용지와 생활용품의 조화롭고 균형 있는 발전을 통하여 안정적인 수익창출 구조를 실현함으로써, 초우량 제지 및 생활용품 메이커로 성장, 발전해 나아갈 것입니다.

산업용지

당사 총 매출 중 제지사업부의 매출은 약 53.3%를 차지하고 있으며 주로 산업용포장재로 사용되고, 그 종류로는 마니라류, 아이보리류, 컵원지류 등이 생산 및 판매되고 있습니다.

생활용품

당사 매출의 약 46.7%를 차지하고 있으며, 내수중심에서 점차적으로 수출을 늘려가고 있으며, 두루마리 화장지류, 미용 티슈류, 기저귀류, 생리대류 등을 제조, 판매하고 있고 주요 브랜드로는 "깨끗한나라", "보솜이", "순수한면", "릴리안", "봄날" 등이 있습니다.

2) 제품의 생산현황

(단위 : MT,천개)

구 분	2012년	2011년	2010년
	수 량	수 량	수 량
판 지 류	393,155	369,925	325,718
화장지류	62,725	61,172	54,478
PAD류	550,719	590,497	377,210
합 계	1,006,599	1,021,594	757,406

3) 제품의 판매실적

(단위 : 백만원)

사업부문	매출유형	품 목	2012년	2011년	2010년
제지사업부	제품	산업용지	318,749	313,650	277,095
	상품	“	18,205	11,444	14,248
생활용품사업부	제품	생활용품	211,015	183,784	145,345
	상품	“	84,811	78,494	79,025
기타 매출	기 타		599	408	527
합 계			633,379	587,780	516,240

3. 모회사, 자회사 및 기업결합 사항 등

1) 모회사 현황

모회사의 상호	희성전자 주식회사		
모회사의 주소	서울특별시 용산구 한남동 224번지		
자본금	3,000,000천원	주요사업	액정 평판 디스플레이 제조업
소유주식수	17,436,439주	소유비율	70.75%

2) 자회사 현황

(단위 : %, 원)

구 분	업종	출자지분율	출자금액
Kleannara USA, Inc.	무역업	100%	US\$200,000
(주)한국케이블TV나라방송	유선방송외	39.10%	4,854,000,000
서일물산(주)	부동산외	48.00%	985,763,092

3) 자회사에 대한 임원 겸직상황

겸직임원		겸직회사			비 고
성 명	직 위	회사명	직 위	담당업무	
문 덕 식	전 무	Kleannara USA, Inc.	대표이사	총괄	-
		(주)한국케이블TV나라방송	이 사	관리	-
		희성화학(주)	감 사	감사	
안 종 찬	이 사	(주)한국케이블TV나라방송	이 사	관리	-
이 승 근	이 사	(주)한국케이블TV나라방송	감 사	감사	

4. 최근 3년간 영업실적 및 재산상태

1) 영업실적

(단위:백만원)

과 목	2012년	2011년	2010년
매 출 액	633,379	587,780	516,240

매출원가	526,129	498,315	440,323
매출총이익(손실)	107,250	89,465	75,917
영업이익(손실)	16,673	12,479	12,435
법인세비용차감전순이익(손실)	8,469	1,299	3,150
당기순이익(손실)	13,937	1,117	3,841

2) 재산상태

(단위:백만원)

과 목	2012년	2011년	2010년
유동자산	115,508	118,401	106,281
· 당좌자산	71,780	64,469	57,902
· 재고자산	37,758	52,855	47,047
· 기타유동자산	5,970	1,077	1,332
비유동자산	307,259	322,731	320,301
· 투자자산	9,822	15,288	13,757
· 유형자산	295,987	306,420	306,100
· 무형자산	1,430	965	424
· 기타비유동자산	20	58	20
자산총계	422,767	441,132	426,582
유동부채	259,718	272,480	282,561
비유동부채	46,796	64,054	40,646
부채총계	306,514	336,534	323,207
자본금	123,230	123,230	123,230
기타불입자본	525	525	525
이익잉여금	△7,502	△19,029	△20,380
기타자본구성요소	0	△128	0
자본총계	116,253	104,598	103,375

※ 2012년, 2011년 재무제표는 한국채택국제회계기준에 따라 작성된 별도 재무제표이며, 2010년 재무제표는 한국채택국제회계기준 도입에 따른 조정내역을 반영하여 재작성된 것으로 한국채택국제회계기준 도입 이전의 회계기준에 따라 작성되어 2011년 3월 18일에 작성된 제46기(2010년) 영업보고서에 기재된 재무수치와는 차이가 있습니다.

5. 회사가 대처할 과제

- 영업의 개황 참조

6. 이사 및 감사 현황

(2012년 12월 31일 현재)

구분	성명	직위	담당업무 또는 주된 직무	회사와의 거래관계	비고
상근	이기주	사장	대표이사	-	-
상근	문덕식	전무	경영지원	-	-
상근	권영락	감사	감사	-	-
상근	최병민	명예회장	-	-	-
사외이사	이범순	사외이사	사외이사	-	-

7. 최대주주등의 주식소유현황

(2012년 12월 31일 현재)

주주명	관계	보통주		우선주		합계	
		주식수	비율	주식수	비율	주식수	비율
희성전자	본인	17,436,439	71.81	-	-	17,436,439	70.76
최병민	친인척	602,492	2.48	95,440	26.07	697,932	2.83
구미정	친인척	1,808,341	7.45	-	-	1,808,341	7.34
서일물산	계열사	36,656	0.15	-	-	36,656	0.15
깨끗한나라	자사주등	1,444	0.01	4,158	1.14	5,602	0.02
이기주	임원	2,000	0.01	-	-	2,000	0.01
문덕식	임원	1,000	0	-	-	1,000	0
권영락	임원	5,290	0.02	-	-	5,290	0.02
허원	임원	3,280	0.01	-	-	3,280	0.01
합계		19,896,942	81.94	99,598	27.21	19,996,540	81.14

8. 회사, 회사 및 자회사 또는 회사의 자회사의 타회사에 대한 출자현황

- 해당사항없음

9. 주요채권자 등

(단위:백만원)

채권자	채권액	소유주식수	소유비율	비고
외환은행	19,316	-	-	
신한은행	4,937	-	-	
우리은행	14,345	-	-	
국민은행	7,816	-	-	
하나은행	4,024	-	-	
우리투자증권	88,094	-	-	
유진투자증권	11,322	-	-	
시티캐피탈	10,711	-	-	
계	160,565	-	-	

10. 결산기 후에 생긴 중요한 사실

- 해당 사항 없음

11. 기타 영업에 관한 중요한 사항

- 해당 사항 없음